

AÑO 5 / N° 45
09 DE DICIEMBRE DE 2016

NOVEDADES

Biblioteca
Provincial
de Maestros

<http://www.bibliotecabpm.blogspot.com.ar/>

BIBLIOTECA
PROVINCIAL
DE MAESTROS
CÓRDOBA

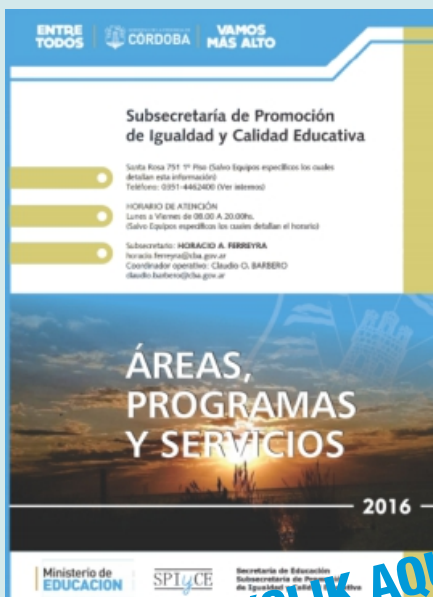

(CLIK AQUÍ)



**PROGRAMA
NACIONAL
DE FORMACIÓN
PERMANENTE
"NUESTRA ESCUELA"**
Provincia de Córdoba

Los invitamos acceder, [Clik Aquí](#)
encontrarán el BANCO DE
RECURSOS DIGITALES DE
CÓRDOBA así también como
RECOMENDACIONES Y
ORIENTACIONES
ADMINISTRATIVAS.

ENCUESTA VIRTUAL ATENEOS DIDÁCTICOS (EDUCACIÓN PRIMARIA Y SECUNDARIA)

Dando continuidad a la evaluación de las acciones que integran el Programa Nacional de Formación Situada, en esta oportunidad interesa conocer sus apreciaciones respecto de una de las actividades formativas del Eje II: "**Ampliación de conocimiento didáctico: Ateneos Didácticos**".

Los invitamos a DIRECTIVOS Y DOCENTES a participar de esta instancia completando la encuesta a la que podrá acceder ingresando al siguiente link:

Docentes de Nivel Primario:

<https://goo.gl/forms/3cb1WKgDX5IBCeMA3>

Docentes de Nivel Secundario:

<https://goo.gl/forms/UKNg11D10hZVfM6o1>

Directivos de Nivel Primario:

<https://goo.gl/forms/MWLpQXAsGChHJyMY2>

Directivos de Nivel Secundario:

<https://goo.gl/forms/WIwOiClGwo4TH6613>

El plazo de envío es hasta el día 19 de diciembre de 2016.

Consultas: monitoreopnfs@gmail.com

INFORMACIÓN DE INTERÉS **NUESTRA ESCUELA 2017**

Durante el ciclo lectivo 2017 se dará continuidad al *Programa Nacional "Nuestra Escuela"*

Las fechas previstas para el mes de febrero son las siguientes:

- 17 de febrero del 2017: Reunión Inicial 1er Circulo de Directores
- 24 de febrero del 2017: 1er Jornada Institucional

(Se recomienda reservar en sus agendas ambas fechas. En caso de que el día 24 de febrero tengan planificada la toma de exámenes

PORTALES EDUCATIVOS DE INTERÉS

Los invitamos a ingresar a estos sitios Web.

LINK

Allí podrá encontrar valiosos recursos educativos para la consulta.

IMPORTANTE!!!

Algunas acciones formativas a partir del presente ciclo lectivo permitirán la inscripción de aspirantes a la docencia con título docente (profesores) emitido por los IFD y/o Universidad (no incluye profesionales -Téc., Lic., Analistas, Ing., entre otros - excepto aquellos que hayan aprobado y finalizado el trayecto pedagógico para graduados no docentes).

Se recomienda a los aspirantes leer atentamente la convocatoria.

se recomienda realizarlo en contrahorario a la Jornada Institucional. O bien elegir otro día para la toma de exámenes. Quienes todavía no lo hayan planificado prever las fechas)

En otro orden se informa que a partir del 15 de diciembre del 2016 se visualizará en nuestra página web las **recomendaciones** para la organización previa de este trabajo.

Recomendaciones Ambientación 2017 (Inicial - Primario - Secundario)

Los invitamos a ingresar en <http://www.igualdadycalidadcba.gov.ar/SIPEC-CBA/publicaciones/RecomendacionesAmbientacion/RecAmb2017.php> a los fines de acceder a diversos materiales producidos desde el año 2010-2016.

Orientaciones para la Intervención Educativa en situaciones complejas relacionadas con la Vida Escolar

A continuación se pone a disposición una serie de orientaciones para la intervención educativa en situaciones complejas relacionadas con la vida escolar. En el link <http://www.igualdadycalidadcba.gov.ar/SIPEC-CBA/documentos/OrientacionesIntervEduc.php> podrá acceder a producciones cuyo propósito es brindar a los supervisores, directivos y docentes sugerencias de mediación desde un marco pedagógico.

Estas producciones son:

- Guía Federal de Orientaciones para la Intervención Educativa en Situaciones Complejas Relacionadas con la Vida Escolar.
- Guía de Intervención Escolar donde se involucra Consumo o presencia de Drogas.
- Recursos disponibles para el abordaje del Grooming



RECURSOS PARA EL DESARROLLO PROFESIONAL Y LA PRÁCTICA DOCENTE. EN LÍNEA (CR.DPPDo)

Con la finalidad de facilitar las acciones de recuperación, reconstrucción, organización, almacenamiento, sistematización, acceso y difusión de manera virtual de la producción del Ministerio de Educación y sus dependencias, como de igual modo la de Instituciones Educativas y de otras organizaciones y con el propósito fundamental de contribuir con los procesos de mejora de la Calidad educativa se ha creado el espacio **CONOCIMIENTOS Y RECURSOS PARA EL DESARROLLO**

PROGRAMA PROVINCIAL DE CONVIVENCIA ESCOLAR



0800-777-3728
(0351) 4341152

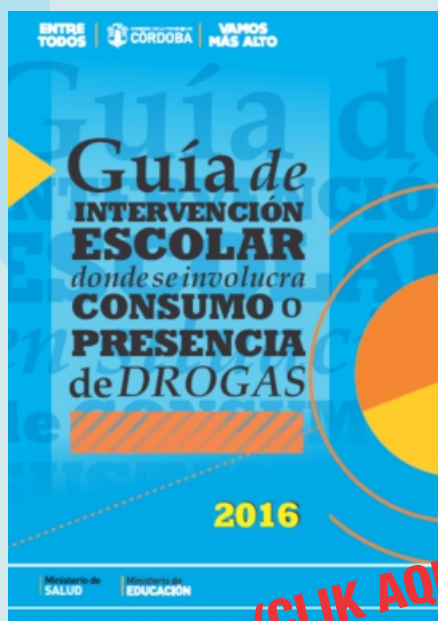

▶ Estimados colegas

La información sobre **SEDES Y CRONOGRAMAS** de las acciones formativas publicadas en nuestra web es **DEFINITIVA**. Sólo en caso de eventuales dificultades recibirán un correo electrónico de los equipos capacitadores. En este sentido, sugerimos imprimir la Presentación del curso al momento de registrar su inscripción. Además, les recomendamos ingresar a nuestra web:

www.igualdadycalidadcba.gov.ar

una vez por semana.

PORFESIONAL Y LA PRÁCTICA DOCENTE. EN LÍNEA (CR.DPPDo)

Es un ESPACIO para Educadores de acceso abierto y colaborativo que intenta reunir contribuciones de diversos actores en el campo de la profesión docente con el propósito de construir un portafolio de conocimiento, recursos, prácticas, experiencias y programas significativos con la finalidad de contribuir a la mejora de la calidad de la educación al permitir a todos aquellos interesados en el rol de docentes en educación tener acceso a materiales educativos de calidad bajo la modalidad ON LINE.

Para visitar este Sitio ingrese en:

<http://www.igualdadycalidadcba.gov.ar/recursos/>

PROGRAMA ORIENTACIÓN VOCACIONAL-OCUPACIONAL 2017

APERTURA DE INSCRIPCIONES PARA SUS PROCESOS GRATUITOS DE ORIENTACIÓN VOCACIONAL OCUPACIONAL

INTERIOR DE LA PROVINCIA DE CÓRDOBA

INSCRIPCIONES: 20 AL 24 DE MARZO DE 2017

HORARIO: de 10 hs. a 12 hs. y de 14 hs. a 16 hs.

LA INSTITUCIÓN DEMANDANTE (Escuela, Intendencia, Secretaría de Cultura u otra organización gubernamental o no) ENVÍA SU SOLICITUD DE INTERVENCIÓN VÍA CORREO ELECTRÓNICO A LA SIGUIENTE CASILLA: horacio.ferreyra@cba.gov.ar INDICANDO DATOS INSTITUCIONALES (nombre de escuela, teléfono, domicilio, localidad), REFERENTE INSTITUCIONAL DE LA DEMANDA Y NÚMERO ESTIMATIVO DE ESTUDIANTES PARTICIPANTES DEL PROCESO.

IMPORTANTE: *Se otorgará prioridad de intervención a aquellas localidades e instituciones que no hayan tenido cobertura en el año 2016. Cupos limitados.*

CAPITAL

INSCRIPCIONES: 27 DE MARZO AL 7 DE ABRIL DE 2017

HORARIO: de 10 hs. a 12 hs. y de 14 hs. a 16 hs.

IPEM 138 JERÓNIMO LUIS DE CABRERA - SANTA ROSA 640 (sector gabinete psicopedagógico)

Sitios electrónicos de interés para la consulta



Educasites: guía de recursos educativos en red

Organización independiente española. Ofrece enlaces a una selección de sitios educativos, preferentemente de habla hispana. Incluye recursos para alumnos, foros para padres y docentes, y también contenidos dirigidos a los responsables de la gestión de centros educativos. Responsable: Servicios y soluciones en red para profesionales.

Temas: Educación; Recursos educativos

Disponible en: www.educasites.net



NUEVO SITIO WEB

<http://lecturacba.wix.com/lectura>



**Facebook
de la SPIyCE**

<https://www.facebook.com/Prensa-y-Comunicaci%C3%B3n-Spiyce-1717176921883532/>



Ministerio de
EDUCACION

SPIyCE

Subsecretaría de Promoción de Igualdad y Calidad Educativa
0351 - 4462400 (int. 1002 - 1006)
Santa Rosa N° 751 - 1er piso / Córdoba Capital - República Argentina.
www.igualdadycalidadcba.gov.ar/SIPEC-CBA